

ALLEGATO II- Schema riassuntivo iter procedurale

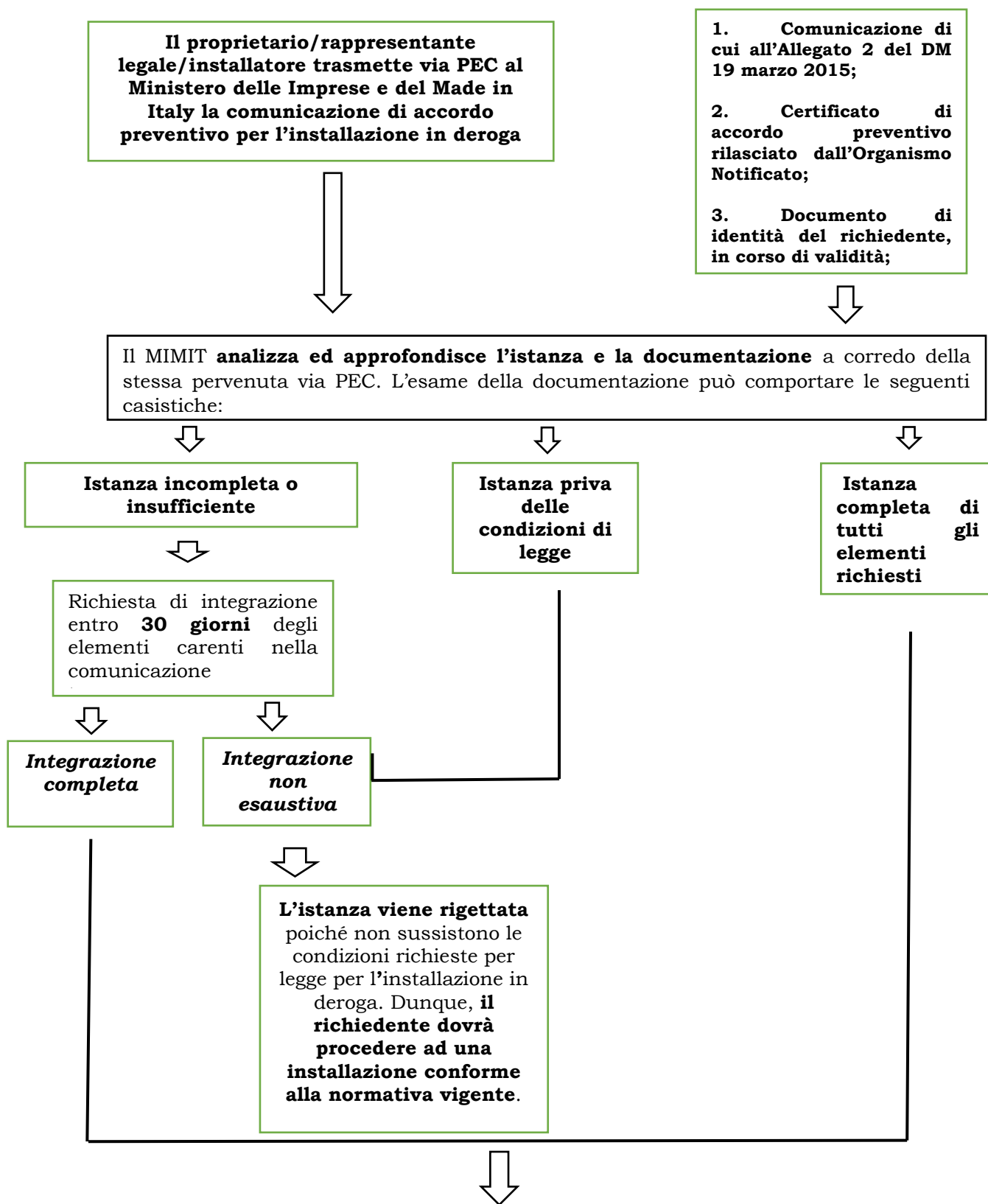

Al termine dell'installazione dell'ascensore in deroga devono essere trasmessi Ministero delle Imprese e del Made in Italy - DGMCCNT i seguenti documenti:

- **Dichiarazione UE di conformità**, corredata dalla documentazione connessa alla pertinente procedura di valutazione della conformità.